

Jürgen Schilling; geb. 3.12.1948
830-2057 vom 9.12.2011

Hormonstatus

Beachten: Testosteron, Pregnenolon



TSH	0,81	µU/ml	0,35 - 2,5
freies T3	3,1	pg/ml	2,0 - 4,4
freies T4	0,89	ng/dl	0,8 - 1,8
Cortisol (S)	194,3	ng/ml	50 - 250

Normbereich bei circadianer Rhythmik:

- 8.00 Uhr: 50 - 250
- 12.00 " : 30 - 125
- 16.00 " : 26 - 102
- 20.00 " : 20 - 60
- 24.00 " : 0 - 50

ACTH	32,0	pg/ml	9 - 52
Gastrin	62	pg/ml	13 - 115
Östradiol (E2)	30,5	pg/ml	7,6 - 43,0
Östron (E1)	56,8	pg/ ml	10 - 60
Pregnenolon	2337,4	ng/dl	200 - 800

*Bitte beachten Sie aufgrund einer Methodenänderung:
- Anpassung des Normbereiches ab 28.12.2010*

freies Testosteron	17,72	pg/ml	2,6 - 9,8
Dihydrotestosteron	760	pg/ml	250 - 990

*Bitte beachten Sie:
- aufgrund einer Methodenumstellung haben sich ab 01.01.2011 der Normbereich und die Einheit geändert*

*Frauen
prämenopausal: 24 - 368 pg/ml
postmenopausal: 10 - 181 pg/ml*

DHEAS	70,90	µg/dl	20 - 290
-------	-------	-------	----------

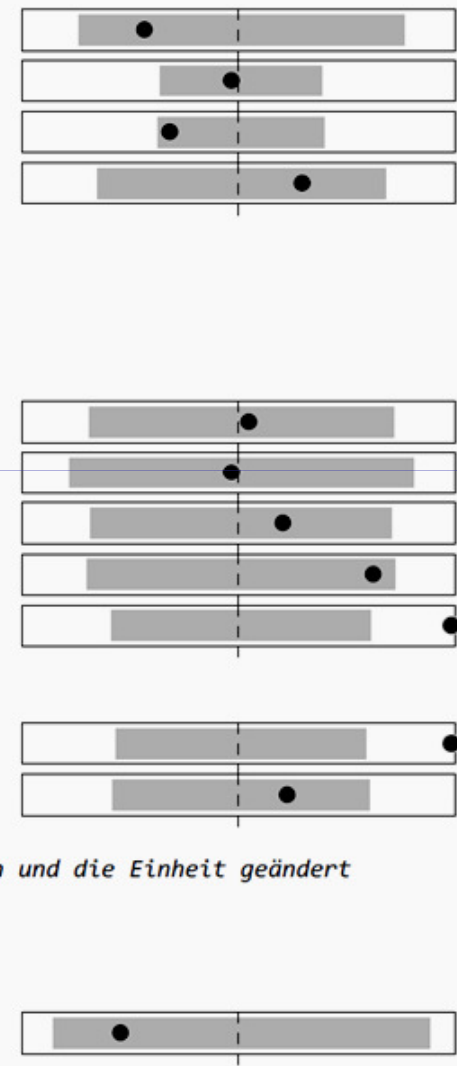

Jürgen Schilling; geb. 3.12.1948
830-2057 vom 9.12.2011

Stoffwechsel
Beachten: Pro/Insulin, C-Peptid
Leptin, Adiponectin!!

STOFFWECHSEL/KHK



Blutzucker nü	71	mg/dl	< 110	
HbA1c absolut	36,6	mmol/mol	< 42,1	
HbA1c	5,50	%	4,5 - 6,2	
Proinsulin	1,00	pmol/l	< 9,4	

Bitte beachten Sie:
- Wechsel der Proinsulinbestimmung zur ursprünglichen Herstellerfirma. Der Normbereich hat sich dadurch erneut geändert!

Insulin nü	<2,0	µU/ml	6 - 27	
C-Peptid	0,9	ng/ml	0,9 - 4,0	
Leptin	0,5	µg/l	2,0 - 5,6	

Bitte beachten Sie die Normwertänderung ab 10.03.2010!

Adiponectin	31,4	µg/ml	> 10	
HOMA Index (Insulin Resistenz)	0,3	Index	<1	

Index > 2 Hinweis auf eine Insulinresistenz
> 2,5 Insulinresistenz sehr wahrscheinlich
> 5 Durchschnittswert bei Typ 2 Diabetikern

Cholesterin	231	mg/dl	120 - 240	
Triglyceride	37,0	mg/dl	50 - 150	
HDL-Cholesterin	112,0	mg/dl	> 45	
LDL-Cholesterin	112,0	mg/dl	< 170	
LDL/HDL-Quotient	1,00		< 3,0	

Jürgen Schilling; geb. 3.12.1948
830-2057 vom 9.12.2011

Kautest

Beachten: Pro/Insulin, C-Peptid
Zeitpunkt 1/vorher – rechte Spalte
Zeitpunkt 2/nachher – linke Spalte

STOFFWECHSEL/KHK

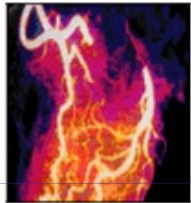

Blutzucker nü (NaF)	87		mg/dl	60 - 110	
Proinsulin	1,20	1,00	pmol/l	< 9,4	
<i>Bitte beachten Sie: - Wechsel der Proinsulinbestimmung zur ursprünglichen Herstellerfirma. Der Normbereich hat sich dadurch erneut geändert!</i>					
Insulin nü	2.4	<2,0	µU/ml	6 - 27	
C-Peptid	1,5	0,9	ng/ml	0,9 - 4,0	
Leptin	0,5	0,5	µg/l	2,0 - 5,6	
<i>Bitte beachten Sie die Normwertänderung ab 10.03.2010!</i>					
Adiponectin	31,4	31,4	µg/ml	> 10	